

[会員満足向上運動] 商工会は 行きます 聞きます 提案します

Higashiomi

2024.10 No.48

商工会報 会員数 1,685名
(令和6年8月23日現在)



秋の味覚 「愛東梨」「あいとうぶどう」

東近江市を代表する秋の味覚、愛東地区で栽培されている「愛東梨」「あいとうぶどう」。

生産者の方々に愛情いっぱい育てられたみずみずしいフルーツが果樹園でたわわに実っています。

会員事業所の景況に関するアンケート調査結果【概要版】

東近江市商工会では、地域で商工業を営む会員事業所の現状を広く聞き取ることにより、経営状況を正確に把握し、今後の政策提言に活かし実効性のある支援実現につなげるため、令和6年7月から8月にかけて、アンケート形式の調査を実施しました。79%の会員の協力を得て、精度の高いアンケート結果を得ることができました。会員事業所の皆様には大変お忙しいなかにも関わらずご協力いただき誠にありがとうございました。

主な質問項目3点について、以下のとおり報告します。

エネルギー・原材料高騰の影響について

図表1の問いに対しては、75.6%の999事業所から「影響を受けている」という回答がありました。

その要因については、「材料価格の高騰」と回答した事業所が775事業所（38.8%）、次に「エネルギー価格の高騰」と回答した事業所が708事業所（35.5%）ありました（複数回答可）。

価格転嫁について

図表2の問いに対しては、55.5%の590事業所から「上乗せできている」という回答があり、価格交渉できる雰囲気醸成されつつあります。

一方で、「上乗せできていない」事業所も42.9%の456事業所あります。コストの増額分を価格転嫁できた事業所の割合が増加しましたが、価格転嫁が「できた事業所」と「できない事業所」で二極化する兆しも見受けられます。

特にサービス業・飲食業については、価格に転嫁しにくいという意見が多数を占めています。それは、一般消費者を主な顧客としている事業者が多いため、売上減少や他店へ乗換えることへの不安、同業他社の動向を伺って、実施が遅れている状況が見込まれます。県内の個人消費は緩やかに回復しつつあるとのことですが、価格転嫁できていない事業者は、今後の経営に徐々に悪影響がでてくると思われるかもしれません。さらに景況感も下降してくることが見込まれます。

また、価格転嫁分を上回るスピードで物価が上昇しており、どこまで価格を上げればよいかわからないといった意見もありました。

今後の経営状況の見通しについて

図表3の問いに対しては、40.4%の534事業所から「厳しい状況が続く」と回答した事業所が最も高い割合です。

コロナ禍の終息から社会経済活動が正常化する中でも、物価高騰、深刻な人手不足など、中小企業・小規模事業者は、引き続き厳しい状況が続いています。

その他の項目については、詳細版として冊子に取り纏め、後日皆様に配付します。

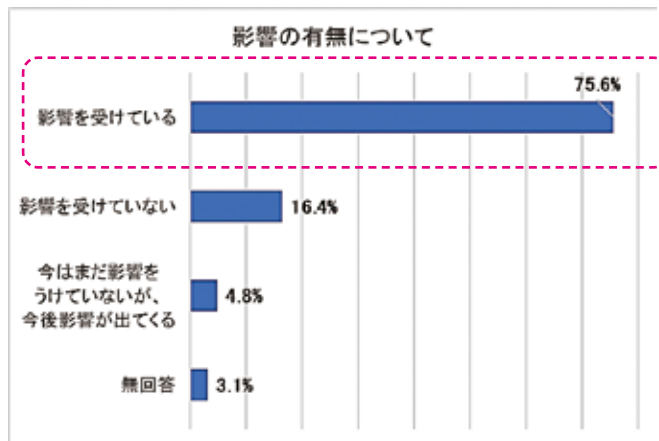

【図表1】 Q.エネルギー・原材料価格の高騰、その他(コロナウイルス感染症等)の影響を受けていますか？

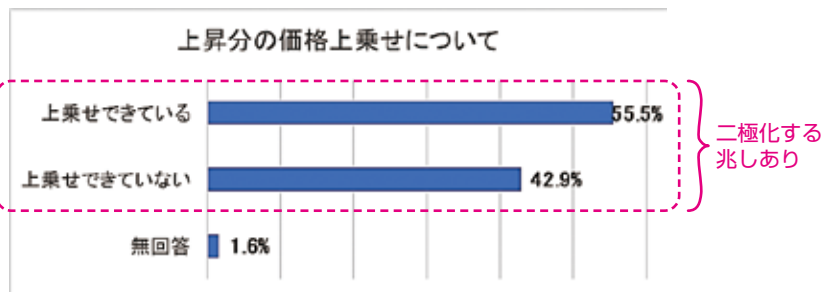

【図表2】 Q.エネルギー・原材料価格高騰等に対し、原材料等の上昇分を製品やサービスの価格に上乗せできていますか？

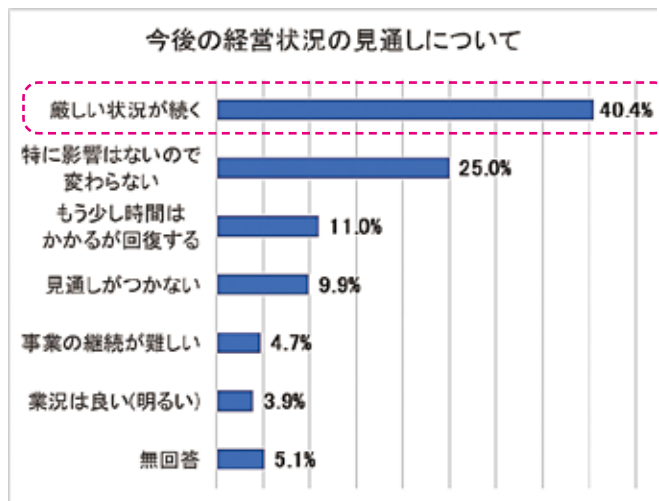

【図表3】 Q.今後の経営状況の見通しについてお聞かせください。

商業部会

部会長 平尾 克己

8月5日(月)、湖東商工会館にて「チョークイラストセミナー」を開催しました。サービス業部会の部会員にも案内し、12名の方が受講されました。講師は、部会員であるAtelier CHIHIRO 代表 萩原千尋氏に依頼し、自分の好きな文字や絵、ロゴマークを入れたチョークイラストを2時間で完成させました。受講者は、「先生のおかげで想像以上に上手に仕上がった」との感想が寄せられ、完成したチョークイラストは店頭に掲げて、お客さんの出迎えに活用していただければと思います。



工業部会

部会長 伊谷 寿康

来たる11月17日(日)～18日(月)の日程にて、1日目は石川県立伝統産業工芸館への館内見学・説明を聞き、2日目は富山県の錫(すず)製品の鋳物メーカーである(株)能作を訪問し、能作社長の講演および工場見学、鋳物製作体験等の内容にて県外視察研修を実施します。この機会にぜひ、ご参加ください。

その他、昨年と同様に事業継続力強化計画についてのセミナーの実施、人材確保の取組みの一環として日本経済大学キャリアセンターへの役員訪問を予定しています。



建設業部会

部会長 大橋 保治

「技能資格等取得促進助成金」について

建設業部会では、各種技能資格の取得を促進し、部会員の事業発展、拡大に資するため、部会員の技能資格等の取得に関し、受講経費の一部助成を実施しています。

助成内容については、商工会ホームページの建設業部会のページをご確認いただき、対象となっている資格を取得された場合には、申請いただきますようよろしくお願いいたします。
※先着順につき、予算に達し次第、受付を終了とさせていただきますのでお早目の申請をお願いします。

サービス業部会

部会長 北村 建

来たる10月29日(火)に県外研修を実施します!

研修先は、京都府で、紫式部のゆかりの地の訪問です。

NHK大河ドラマ「光る君」の主人公である紫式部は、東近江市が出生地とされています(諸説あり)。彼女の生涯や功績を学び、その見識を深めることで、ご自身のビジネスにも活かせるヒントを得ていただければと思います。

研修後は、東近江市内にて懇親会も予定しております。この機会にぜひご参加下さい。

参加申込締切：10月21日(月) 定員：20名
お問い合わせ：東近江市商工会
部会員様のご参加を心よりお待ちしております。

青年部

部長 北岡 延之

交流ゴルフコンペ

7月18日(木)に蒲生ゴルフクラブにて、東近江市商工会青年部、八日市商工会議所青年部、東近江青年会議所の東近江市内で活動している3団体の交流ゴルフコンペを開催しました。昨年に続いて2回目の開催となり、参加者は総勢44名と多くの方に参加いただき、交流しながらプレーを楽しみました。

同じ東近江市内の経済団体の一員として活動していますが、交流の機会は少ないため意見交換する貴重な事業となりました。今後も協力し合いながら東近江市を盛り上げられるように活動していきたいと思っております。



来たる11月24日(日)に五個荘中央公園にて10時より赤レンジャイ祭りを開催します!職業体験、逃走中、飲食ブースやステージ発表など楽しい企画を考えていますので、みなさんのご来場お待ちしております。

女性部

部長 北川 陽子

「現代版!近江商人図鑑(仮称)」作成に向けて

今年度より5年計画で女性部員紹介冊子を作成します。

サポートメンバーを募集し16名が集まりました。

目標は、部員約220名、どこで、だれが、どんな思いで、どんな活動や事業を展開しているかを知ること。情報共有し個人的なつながりや人間関係の良い変化を興すこと。部員間で使い合える関係性を築くことです。必要なのは人間性。

人にフォーカスした冊子に仕上げたいと意見を出し合いながら取材を進めていきます。その先にある大きな目的「暮らしに必要なもの、こと、ひと、を地域内で賄い循環させるコンパクトシティの実現」です。

どうぞご期待ください。

壮青年部

部長 土田 真也

8月11日(日)、地域イベント支援事業の一環として「ことぼん2024」への出店協力を行いました。13時より、会場である湖東ひばり公園にて準備を行い、焼きそばとかき氷の販売を行いました。大変暑い日でしたが、多くのお客様が来場され、用意した商品は早期に完売しました。



今後も、地域のイベントを盛り上げるためにお手伝いできることがあれば、積極的に協力していきたいと思っておりますので、声を掛けてください。



東近江市商工会会員事業所向け 各種支援施策早見表

令和6年
9月6日現在

■ 国の補助金・助成金



制度名	補助金額（補助率）	内容	次回申請締切	申請方法
中小企業省力化投資補助金	200万円～1,500万円 (1/2)	付加価値額や生産性向上に効果的な製品を「カタログ」から選択・導入し、付加価値や生産性の向上、賃上げにつなげる補助金	2024年 6月25日(火) ～ 随時受付	オンライン 
業務改善助成金	30万円～600万円 (原則3/4)	賃金を引き上げ、生産性向上に資する設備投資等を行った場合に、費用の一部を助成する制度	令和6年12月27日 必着	オンライン または 窓口 

※ オンライン申請には、gBizIDが必要となります。取得までには日数がかかりますので、ご注意ください。

※ 補助金申請から交付まで時間を要しますので、余裕をもってご準備ください。



■ 滋賀県・東近江市の補助金

制度名	補助金額（補助率）	内容	申請締切	申請方法
事業承継円滑化補助金（県）	50万円 (2/3以内)	県内中小企業者が行う事業承継に向けた体制整備および廃業等に要する経費の一部を、予算の範囲内で補助	【補助メニュー①②】 令和7年1月10日（金） 【補助メニュー③】 11月29日（金）	メール or 郵送 
東近江市中心市街地商業等空店舗再生支援事業補助金（市）	25万円～300万円 (1/2)	中心市街地内にある空店舗を利用して開業する事業者に対して、改修工事費の一部を補助	令和7年 1月31日（金） *土日祝日を除く。	窓口 

変更なく、読めました。画質確認用の校正紙でお試ください。

東近江市商工会 プレミアム商品券

東近江市商工会では、地域経済の活性化を図るために、プレミアム付き商品券「わくわく商品券」を2,500セット販売します。

この商品券は、10,000円で商品券を購入していただくと、2,000円のプレミアム分が付加され、12,000円分の商品券として使用していただけます。(1,000円×12枚綴)

10,000円分が小規模事業者等取扱店でご利用いただける専用券と、2,000円分が大型店を含めすべての取扱店舗でご利用いただける共通券となっています。



商品券購入方法

応募期間中に、商工会もしくは取扱店にて配布の専用申込用紙か、任意用紙、ハガキ、メールにて、必要事項を記入の上、東近江市商工会へ持参、郵送、FAX送信頂くか、オンラインフォームにてお申込みください。



商品券購入専用
応募フォーム

【必要事項】

- ①名前 ②名前フリガナ ③郵便番号 ④住所
- ⑥電話番号 ⑥希望セット数 ⑦希望の引換日（下表参照）

応募はどなたでもでき、1人5セットまで申込可能ですが、複数回申込は不可です。取扱店や詳細については、商工会HPをご覧ください。申込者の中から抽選を行い、当選された方には、当選ハガキ（購入引換券）を送付します。

応募期間：令和6年9月27日（金）～10月17日（木）

商品券購入（引換）日程・会場

販売(引換)日	時間	特設会場
令和6年11月6日(水)	10:00～19:00	東近江市商工会
令和6年11月7日(木)	10:00～16:00	蒲生コミュニティーセンター
令和6年11月8日(金)	10:00～16:00	能登川コミュニティーセンター
令和6年11月9日(土)	10:00～19:00	東近江市商工会

わくわく商品券ご利用期間：令和6年11月10日（日）～12月31日（火）

その他 商品券利用額の2%を能登半島地震災害義援金として寄付します。

第10回会員親睦チャリティーゴルフ大会の開催について

- 日時：令和6年11月6日（水）（荒天時のみ中止）
受付：午前7時30分
スタート：午前8時（3コース同時スタート）
- 場所：蒲生ゴルフ倶楽部
〒529-1658 蒲生郡日野町中山724番地1
TEL：0748-52-4640
- 参加資格：会員、家族、従業員及び参加会員の同伴者1名に限る。
- 定員：100名
- 参加費：1,000円/人（チャリティー募金代）
（プレー代等と一緒にゴルフ場へお支払いください。）
- 申込方法：参加申込書に必要事項をご記入の上、東近江市商工会へFAXして下さい。(FAX:0749-45-5088)
- 申込締切：令和6年10月23日（水）
※定員になり次第締め切り

会員親睦チャリティーグラウンドゴルフ大会の開催について

- 日時：令和6年11月12日（火）（荒天時中止）
時間 午前9時30分～12時
- 場所：東近江市のすこやか杜 グラウンドゴルフ場
東近江市小田町2004
- 参加資格：東近江市商工会員（会員の家族・従業員含む）
定員：50名
- 参加費：1,000円（内チャリティー募金代400円）
チャリティー募金については、能登半島地震被災地支援金に寄付させていただきます。
- 申込方法：参加申込書に必要事項記載の上、東近江市商工会へFAX（0749-45-5088）して下さい。
- 申込締切：令和6年10月29日（火）

能登半島 地震の被災者 支援事業の実施

能登半島地震で被災された事業者の復興支援策として、能登半島地方の特産品等を現地から仕入れて、次のイベントで販売し、売上金の一部を被災地に寄付しますので、皆様のご協力をお願いします。

- 「能登川ふれあいフェア2024」 令和6年10月 6日（日） 9時～15時 東近江市ふれあい運動公園
- 「ことうふるさとまつり」 令和6年11月 3日（日・祝） 9時～15時 東近江市湖東支所駐車場
- 「みんなのふるさと祭り」 令和6年11月10日（日） 10時～15時 永源寺コミュニティーセンター
- 「蒲生いきいきあかねフェア」 令和6年11月17日（日） 9時30分～14時30分 東近江市蒲生支所駐車場

東近江市商工会 新役員体制

(任期：令和6年5月～令和9年5月)

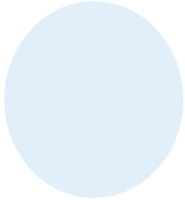

役職・氏名
事業所名
所属支部等
所属委員会



会長 鈴木重史
(株)アプテック
愛東



副会長 岸本邦臣
(株)ヒトミワイナリー
永源寺
総務企画委員会担当



副会長 谷川裕一
(株)谷川精密
湖東
地域活性化委員会担当



筆頭理事 寺嶋嘉孝
(株)寺嶋製作所
蒲生
総務企画委員会 委員長



筆頭理事 藤野 滋
藤野商事(株)
五個荘
地域活性化委員会 委員長



筆頭理事 村林則夫
(有)スポットクリミ
能登川
広報委員会 委員長



常勤理事 杉山 清
兼 事務局長
員外
総務企画委員会・地域活性化委員会・広報委員会



理事 平井 通
(有)平井百貨店
蒲生
総務企画委員会



理事 今若 敦
永源寺タクシー(株)
永源寺
総務企画委員会



理事 三上良樹
花久造園
五個荘
広報委員会



理事 櫻井康弘
(株)豆光
五個荘
総務企画委員会



理事 田邊善司
(株)タナベエナジー
能登川
地域活性化委員会



理事 大辻祥弘
ベルトカンパニー
能登川
広報委員会



理事 小漆間繁雄
(株)小漆間工業
能登川
総務企画委員会



理事 村山喜代光
光工務店
愛東
総務企画委員会 副委員長



理事 今井克頼
福田金属箔粉工業(株) 滋賀工場
湖東
総務企画委員会



理事 青山孝司
青山表具店
湖東
地域活性化委員会 副委員長



理事 平尾克己
丸善呉服店
商業部会 部会長
地域活性化委員会



理事 伊谷寿康
(有)伊徳織物整理工場
工業部会 部会長
広報委員会 副委員長



理事 大橋保治
クリエイティブ
建設業部会 部会長
総務企画委員会 副委員長



理事 北村 建
(株)北村総合設計事務所
サービス業部会 部会長
地域活性化委員会



理事 北岡延之
北岡板金工業
青年部 部長
地域活性化委員会



理事 藤野浩史
石文工業
青年部 副部長
広報委員会



理事 北川陽子
北川織物工場
女性部 部長
地域活性化委員会 副委員長



理事 青山ひとみ
青山表具店
女性部 副部長
広報委員会 副委員長



理事 土田真也
土田建材(株)
壮青年部 部長
地域活性化委員会



監事 加藤清和
(株)加藤組
蒲生



監事 西崎 彰
西崎登記測量事務所
能登川

3つの アクションプラン

- ・会員の伴走型支援
- ・部会の活動支援
- ・地域活性化への取組み



近江路 開催報告

7月17日(水)～8月20日(火)、近鉄百貨店草津店「近江路」東近江市コーナーにて会員事業所20事業所の商品が出品販売され、多くのお客様に自社の商品を知っていただく機会となりました。期間中の総売上は117万円余りでした。



今回の開催期間はお盆期間と重なり、期間中、ブース内は活気にあふれ賑わいを見せました。また、8月4日(日)にはお馴染みの商工戦隊赤レンジャイが近江路のPRに訪れました。店頭に立って来店者に対して商品の詳細な説明・PRを積極的に行い、多くの来店者に興味を持っていただき、購買に結びつき、その効果が如実に表れました。

自社商品のさらなる販路開拓、新商品のテストマーケティング等、次年度以降にぜひ近江路に出品してみたいかかでしょうか？

女性のための創業塾 開講

起業を目指す女性を対象に「女性のための創業塾」(全6日間)能登川コミュニティセンターで6月から開講しました。今年も多くのお申込みがあり、28名の応募に対し、42名の応募がありキャンセル待ちとなりました。年齢は20代から70代と幅広く、開業予定の業種も美容業や飲食業などいろいろでしたが、創業希望者同志が受講回数を重ねるごとにコミュニケーションを深めていきました。



講義には中小企業診断士の高木富美子さんを講師に迎え、少ない資金でも始められる小さな店の開き方・的を絞る、創業の基礎知識やノウハウを学び、成功事例を聞いたり情報交換をしながら創業計画書を作成しました。最終日には、各受講者による創業計画書の発表があり、最優秀賞は竹場彩香さんが受賞されました。

11月30日(土)・12月1日(日)の2日間、21名の希望者が永源寺コミュニティセンターでチャレンジショップを出店します。夢や想いを形にした受講者のお店にぜひお越しください。

能登川支部 ふれあいナイト

8月24日(土)、能登川コミュニティセンター前駐車場及びホールにおいて、「ふれあいナイト2024」を開催しました。屋外では各業種部会による模擬店を出店、ホールでは能登川中学校吹奏楽部による演奏や、商工戦隊赤レンジャイのステージイベントを行いました。



あいにく途中から降りだした大雨が止むことはありませんでしたが、最後の抽選会にはホールいっぱいの方が来場され、鈴木会長にもご参加いただき、無事終了することができました。

永源寺支部 みんなの夏休み2024

7月27日(土)、永源寺コミュニティセンターで、みんなの夏休みが開催されました。

商工会青年部永源寺支部や、個人商店によるバザー、射的・スーパーボールすくいなどのちびっこ広場、工事用重機の乗車体験、お楽しみ抽選会、花火と盛りだくさんのイベント内容で、会場いっぱいの参加者で賑わっていました。また、トラックステージではオープニングからゲストの演奏とお楽しみ抽選会の発表で盛り上がり、フィナーレとなる花火では花火の迫力に会場の皆さんから歓声や拍手がわきおこっていました。



蒲生支部 蒲生あかね夏まつり

8月3日(土)、蒲生農村グラウンドにて「第53回蒲生あかね夏まつり」が開催されました。蒲生支部は、青年部・女性部・個人商店におけるバザーの販売を行い、会場いっぱいの参加者で賑わっていました。商工会会員さんからの協賛金を集めた花火大会は、迫力満点でした。



ことぼん2024

8月11日(日)、「ことぼん2024」が湖東ひばり公園にて開催されました。このイベントは、昨年まで続いていた「コトナリエサマーフェスタ」が、20回の節目にフィナーレを迎え、その代わりにイベントとして開催されたもので、コトナリエの前身で開催されていた「ことう夏まつり」の復活として、今年から始まったものです。15時30分から谷川裕一湖東支部長・大会長のオープニング挨拶に始まり、青年部の赤レンジャイショーや江州音頭真鍮家一門による盆踊りも盛大に行われ、関係団体による模擬店や商工会社



青年部による焼きそば、かき氷の出店によるご協力も賑わいに花を添えていただきました。イベントのフィナーレでは、各事業所の協賛金によるメッセージ花火・花火大会で盛大に盛り上がり、楽しい夏の夜のひと時を過ごしました。

詳しくは東近江市商工会までお問い合わせ下さい。

0749-45-5077

全国商工会会員福祉共済 ご加入の皆さまへ

お怪我や病気で通院や入院などされていませんか。
もしかすると共済金のご請求を忘れていたような
ことはありませんか。
福祉共済は、商工会でご請求手続きが完了します。
請求のお忘れがございましたら、商工会までご連絡下さい。

●こんな時にも共済金が支払われます！

★福祉共済ケガのお支払い事例

- ・自宅の居間で座布団や段差に躓いて転倒。
腕の打撲と足首のねん挫で通院25日

【2,000円プラン】 加入の場合

通院共済金として69,000円のお支払い
(診断書は不要。領収書のコピーと入通院申告書の
提出のみで簡単に請求ができます)

死亡・後遺障害・入通院の共済 自動車事故にもう一つの安心を

～「自動車事故費用共済」にご加入しませんか？～

被害者になったら

ご本人やご家族、従業員の方がご契約の車を運転中、搭乗中
の方のケガによる入通院などに共済金をお支払いします。

もしも加害者になってしまったら

交通事故の加害者になってしまったとき、任意保険だけでは
カバーしきれない出費を補償します。

例えば…入院のお見舞い費用、菓子果物代、お見舞いの交通費、休業による逸失利益 など

キャンペーン開催中！ <第1弾 10月～11月>

任意保険の「自動車総合共済（MAP）」のお見積りキャンペーンを実施中です。
既にご加入中の証券コピーによるお見積り、1台につきQuoカード500円分を進呈！
職員の巡回のときなど、この機会にぜひご検討ください。



ご存じですか？商工会の会員だけの特別割引 業務災害補償プラン 商工会の業務災害保険

貴社のニーズに合わせて、補償をお選びいただけます。

- ①商工会の業務災害保険は、様々な業種の会社が対象です。
- ②「労働災害」のリスクヘッジが企業経営の”安心”に繋がります
- ③商工会の業務災害保険は、「企業向け補償」+「役員・従業員向けの補償」
商工会の業務災害保険は、ダブル補償でお守りします。



**今なら最大
約58%割引**

退職金の準備を中小機構がお手伝いします

安心 安全 国がつくった

小規模企業共済

こんな悩みにお応えします

年金に不安を感じたら

無理のない月額で積立をしたい

制度の特長

①

**経営者のための
退職金制度**

②

**掛金は
全額所得控除**

③

**受取時も
税制メリット**

他にもこんな特徴があります。

- ・ 月々の掛金は1,000円から
- ・ 契約者貸し付けの利用が可能
- ・ 共済金の受給権は差押禁止

令和5年9月からオンライン手続きスタート

ご希望の多い一部の手続きについて**オンライン手続き**が
出来ます。新規加入、掛金払込証明書の電子交付、掛金
月額の増額減額、氏名・住所等の変更 など

小規模共済

共済相談室 TEL. 050-5541-7171 【受付時間】平日 9:00~17:00

2023.9



蒲生支部

らじこん屋 東近江店

ラジコンカー全般取扱い
電動RC専用サーキット併設
で、毎月イベント開催中！
見学OK！
詳しいスタッフ
おります。



入荷情報など更新中！▲



住所：東近江市木村町 22
営業時間：
月～金 12:00～21:00
土・日 10:00～21:00
電話：050-8035-8733
定休日：木曜日

永源寺支部

SOUP BAR 汁羅 JURA



日替わり自家製スープの古民家カフェ
2024年6月永源寺高野に開店したアット
ホームな古民家カフェ。日替わり自家製ス
ープをメインにランチセットやソフトクリー
ムなどのデザート、ビールや地酒などのアル
コール類もご用意しております。夜はもちろ
ん昼呑みも大歓迎です！

住所：東近江市永源寺高野町 325
電話番号：070-4410-3264
営業時間：ランチ 11:00～15:00
居呑み・カフェ 15:00～17:00
居酒屋・夜カフェ 17:00～23:00
定休日：火曜日 駐車場：店舗向かい8台
Instagram: soup_bar_jura

五個荘支部

Rashisa cafe

0748-43-2999



ランチ

カフェ

パーティー



能登川支部



いざかや すみか 居酒屋 栖

東近江市垣見町 799
携帯 080-9553-0928
営業時間 17時～23時
定休日 日曜日
駅から徒歩3分
駐車場 4台
一押しメニュー
★ニラうどん★



愛東支部

菜食カフェ ease



私たちの体は口にする食べ物からエネルギーを得て生きています。体と心に沁み込む美味しいヴィーガン料理を食べて、健康寿命100年を目指して地域のコミュニティーを大切に気軽に来てもらえる場所、ゆったりと心落ち着く空間のお店作りをしています。動物性、添加物、砂糖などの甘味料不使用で乳幼児から高齢者までどの世代も同じメニューが食べられます。

住所：東近江市大林町 232-1
連絡先：080-1476-0223
営業日：日・月・火曜 11～16時
※事前予約制
テイクアウトお弁当承り中



湖東支部

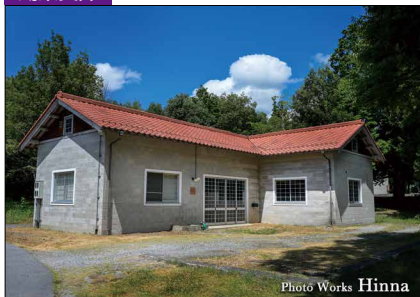

森の写真館

スウェーデンのまちをモデルにつくられた大自然の中にたずむ写真館。



〒527-0102 滋賀県東近江市平柳町568 ことろへムスロイド村C棟
完全予約制 ◎家族写真◎成人◎お宮参り◎七五三◎各種記念写真
営業時間 9:00～18:00 定休日：不定休
撮影のご予約は
メール又はお電話にて hinna2024@gmail.com ☎ 090-5055-2439



たくみの知恵

このコーナーは、様々な業種の会員事業所の皆様から、その業種や仕事で培われた経験・知識から日常生活に活かせる“ちょっとした知恵”を紹介するコーナーです。

お墓をキレイに！墓石の洗浄、クリーニングについて

皆さんはお墓の汚れ気になったことはございませんか？墓石の汚れには水垢、苔、サビ、シミ等様々なものがあり、それぞれに応じた石材用の洗浄剤を使うと本来の能力を発揮し、綺麗になります。よく食器用洗剤で洗っても大丈夫なの？とご質問いただきますが、中性のものなら、ご使用いただけます。石は塩素系、酸性、アルコール系に弱く内部に浸透してシミになり、また石の表面も痛めてしまう可能性があります。道具でも同じことが言えます。研磨スポンジ、金属製タワシなどの硬い材質の物は使用せず、タオル、歯ブラシ(柔らかな材質)を使って細かな汚れを落として下さい。墓石の一番上に据えられている石を掉石(さおいし)と言い、その前に彫られている文字は細かな文字もあり、欠け易いので慎重に歯ブラシで汚れを落としていただくのがオススメです。汚れの内容を把握し、適した道具で掃除していただければ綺麗な墓石になると思います。そして、普段からこまめにお掃除していただくことをオススメします。ご心配な方はお近くの石材店にご相談下さい。



Before



After



石文工業 藤野浩史

編集後記

今年はパリオリンピックが開催されました。日本が数多くのメダルを獲得されてうれしく感じました。スケートボード、ブレイキンなど新しい種目でのメダル獲得はすごかったです。来年は滋賀で国スポ・障スポが開催されます。東近江市からもメダリストが出てくれることを期待します。(Y.M)

